



1450EU Protector

Desde 1976, las maletas Peli® Protector son la respuesta a las necesidades de protección de los equipos más delicados. Estas maletas cuentan con un diseño resistente y se pueden utilizar en los entornos más adversos del planeta. Las maletas Peli siempre sobreviven, tanto en el frío extremo del Ártico como en el fragor de cualquier conflicto bélico.

Estas resistentes maletas están diseñadas con una válvula de purga automática que iguala la presión del aire, una tapa con anillo de sellado estanco de silicona, asas de goma ergonómicas y componentes metálicos de acero inoxidable.

- **Indestructible, estanca al agua y al polvo**
- Válvula automática de compensación de la presión (mantiene el interior a salvo del agua y equilibra la presión del aire)
- Cómodas asas ergonómicas de goma
- Cierres de doble recorrido fáciles de abrir
- Anillo de sellado
- Núcleo interior de célula abierta y paneles exteriores rígidos: resistente y ligera
- Espuma protectora precortada con espuma de tapa corrugada
- Pernos y candados con refuerzos de acero inoxidable
- Fabricado en Alemania
- Garantía limitada de por vida de Peli**
- *La garantía de por vida no es aplicable en los países cuya legislación no lo permita



CONFIGURACIONES



1450EU
Standard



1450NF
No Foam



1450WF
With Foam



1454
With Padded Dividers

DIMENSIONES

| | |
|------------------------------|---|
| INTERIOR | 14.72 x 10.22" x 6.08 (37.4 x 26 x 15.4 cm) |
| EXTERIOR | 16.10 x 13.03" x 6.88 (40.9 x 33.1 x 17.5 cm) |
| profundidad tapa | 1.75" (4.4 cm) |
| profundidad base | 4.37" (11.1 cm) |
| profundidad total | 6.12" (15.5 cm) |
| volumen interior | 0.53 ft ³ (0.015 m ³) |
| Padlock Hole Diameter | 5/16" (12.7 cm) |

MATERIALES

| | |
|---------------|---------------|
| cuerpo | Polypropylene |
| cierre | ABS |

| | |
|--------------------------------------|--------------------------------|
| anillo de sellado de neopreno | Polymer |
| pasadores | Stainless Steel |
| espuma | 1.3 lb Polyurethane |
| cuerpo de compensación | ABS |
| respiradero de compensación | 3 Micron Hydrophobic Non-Woven |

COLORES

| | | | |
|--|--|--|--|
|  Black |  Desert Tan |  Orange |  OD Green |
|  Silver |  Yellow | | |

PESO

| | |
|------------------------|---------------------|
| peso con espuma | 6.39 lbs (2.9 kg) |
| peso sin espuma | 5.51 lbs (2.5 kg) |
| flotabilidad | 30.00 lbs (13.6 kg) |

LA TEMPERATURA

| | |
|---------------------------|-----------------|
| temperatura mínima | -40°F (-40 °C) |
| temperatura máxima | 210°F (98.9 °C) |

CERTIFICACIONES

IP67
MIL C-4150J
Def Stan 81-41

OTRAS

| | |
|-------------------------------|----|
| Master Pack | 4 |
| Placa identificativa | sí |
| Aplicaciones militares | sí |

ACCESORIOS



1451
 Juego de 3 piezas de espuma de recambio



1453
 Junta tórica de repuesto



1455
 Divisores acolchados



1450PF
 Panel de adaptación para aplicación especial



1450TPKIT
 Kit de divisores TrekPak



1507

Soportes de montaje rápido -
juego de 4



1506TSA
Candado TSA

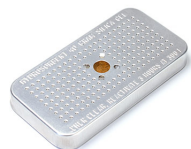

1500D

Gel de sílice desecante

Peli

c/ Provença, 388, Planta 7 • Barcelona, Spain 08025 • Phone: +34 934 674 999

info@peli.com • www.peli.com

Document created on 03-30-25