



## iM2620

### Storm

Maleta de Viaje

La maleta Peli™ Storm posee el mismo ADN legendario que nuestra maleta Peli Protector, con una diferencia primordial: un cierre a presión que queda automáticamente sellado, pero que se abre con un toque ligero. Con garantía para toda la vida, la maleta Peli Storm se fabrica en los Estados Unidos con componentes de la más alta calidad.

- **Indestructible, estanca al agua y al polvo**
- Sistema de asa y ruedas de carretilla
- Dos cierres a presión
- Dos pasadores con bloqueo por candado
- Asa de doble capa y suave empuñadura
- Válvula Vortex®
- Robustas bisagras
- Resina HPX® ligera y resistente



## CONFIGURACIONES



**iM2620**  
Standard



**iM2620-X0000**  
No Foam



**iM2620-X0002**  
With Padded Dividers



**iM2620-X0006**  
With TrekPak Divider System



**iM2620-X0001**  
With Foam

## DIMENSIONES

|                              |  |
|------------------------------|--|
| <b>INTERIOR</b>              | 20.00 x 14.00" x 10.00 (50.8 x 35.6 x 25.4 cm) |
| <b>EXTERIOR</b>              | 21.20 x 16.00" x 10.60 (53.8 x 40.6 x 26.9 cm) |
| <b>profundidad tapa</b>      | 2.00" (5.1 cm)                                 |
| <b>profundidad base</b>      | 8.00" (20.3 cm)                                |
| <b>profundidad total</b>     | 10" (25.4 cm)                                  |
| <b>Volumen interior</b>      | 1.62 ft <sup>3</sup> (0.046 m <sup>3</sup> )   |
| <b>Padlock Hole Diameter</b> | 0.38" (1 cm)                                   |

## MATERIALES

|                                      |  |
|--------------------------------------|--|
| <b>Cuerpo</b>                        | Injection Molded HPX™ high performance resin |
| <b>Cierre</b>                        | Valox - Polybutylene Terephthalate (PBT)     |
| <b>Cierre (Alt)</b>                  | Xenoy - Polyester/Polycarbonate blend        |
| <b>anillo de sellado de neopreno</b> | EPDM   |
| <b>pasadores</b>                     | Stainless Steel                              |
| <b>Pasadores (Alt)</b>               | Aluminum                                     |
| <b>espuma</b>                        | 1.3/1.35 polyester                           |
| <b>Cuerpo de compensación</b>        | Valox - Polybutylene Terephthalate (PBT)     |

**Cuerpo de compensación (Alt) respiradero de compensación**

Xenoy - Polyester/Polycarbonate blend  
Gortex membrane

## COLORES

■ Black

■ OD Green

## PESO

|                           |                       |
|---------------------------|-----------------------|
| <b>peso con espuma</b>    | 14.50 lbs (6.58 kg)   |
| <b>peso sin espuma</b>    | 12.50 lbs (5.67 kg)   |
| <b>flotabilidad</b>       | 101.62 lbs (46.09 kg) |
| <b>Master Pack Weight</b> | 14.50 lbs (6.58 kg)   |

## LA TEMPERATURA

|                           |                  |
|---------------------------|------------------|
| <b>temperatura mínima</b> | -20°F (-28.9 °C) |
| <b>temperatura máxima</b> | 140°F (60 °C)    |

## CERTIFICACIONES

**IP67**

## OTRAS

|                               |    |
|-------------------------------|----|
| <b>Master Pack</b>            | 1  |
| <b>Aplicaciones militares</b> | sí |

## ACCESORIOS



**iM26XX-LIDORG**  
Organizador de tapa

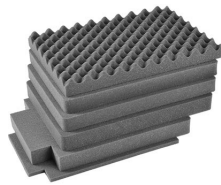

**iM2620-FOAM**  
Juego de 6 piezas de espuma de recambio



**iM-STRAP-S-VER2**  
Correa para hombro acolchada



**iM-LIDSTAY**  
Soporte de tapa



**iM26XX-UTILITYORG**  
Organizador de accesorios

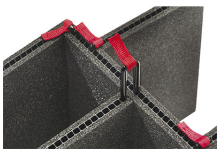

**iM2620-TREK**  
Kit de divisores TrekPak



**iM2620TPDIV**  
Extra TrekPak Dividers



**1506TSA**  
Candado TSA



**1500D**  
Gel de sílice desecante

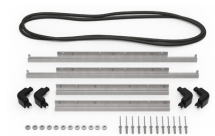

**iM2620-M4-BEZEL-L**  
Bisel de la tapa (métrico)



**iM2620-M4-BEZEL**  
Bisel de la base (métrico)



**IM2620TPDIV**  
Extra TrekPak Dividers

---

**Peli**

c/ Provença, 388, Planta 7 • Barcelona, Spain 08025 • Phone: +34 934 674 999  
[info@peli.com](mailto:info@peli.com) • [www.peli.com](http://www.peli.com)

*Document created on 05-03-26*