iM3100

Storm

Lungo

La valigia Peli™ Storm Case™ presenta lo stesso leggendario DNA della nostra valigia Peli Protector, con una differenza sostanziale: un'esclusiva chiusura Press & Pull che si blocca automaticamente ma si apre con un leggero tocco.
Garantita a vita, la valigia Peli Storm è prodotta negli Stati Uniti e progettata utilizzando i componenti più fini.

- Sei chiusure Press & Pull
- Due dispositivi di bloccaggio lucchettabili
- Due maniglie doppio strato ad impugnatura morbida
- Valvola Vortex®
- Potenti cerniere
- Guarnizione o-ring
- Resina HPX&reg leggera e resistente

CONFIGURAZIONI

iM3100
Standard

iM3100-X0000
No Foam

iM3100-X0001
With Foam

DIMENSIONI

INTERNO	36.50 x 14.00" x 6.00 (92.7 x 35.6 x 15.2 cm)
ESTERNO	39.80 x 16.50" x 6.70 (101.1 x 41.9 x 17 cm)
profondità coperchio	2.00" (5.1 cm)
profondità fondo	4.00" (10.2 cm)
profondità totale	6" (15.2 cm)
volume interno	1.77 ft^3 (0.05 m^3)
Padlock Hole Diameter	0.38" (1 cm)

MATERIALE

corpo	Injection Molded HPX™ high performance resin
Fermo	Valox - Polybutylene Terephthalate (PBT)
Fermo (Alt)	Xenoy - Polyester/Polycarbonate blend
o-ring	EPDM
Perni	Stainless Steel
Perni (Alt)	Aluminum
schiuma	1.3/1.35 polyester
gruppo di regolazione pressione	Valox - Polybutylene Terephthalate (PBT)

Gruppo di regolazione pressione (Alt)	Xenoy - Polyester/Polycarbonate blend
valvola di sfiato	Gortex membrane

COLORI

Black	OD Green

IL PESO

peso con schiuma	19.80 lbs (9 kg)
peso senza schiuma	15.20 lbs (6.9 kg)
flottabilità	113.07 lbs (51.3 kg)
Master Pack Weight	8.00 lbs (3.6 kg)

TEMPERATURA

temperatura minima	-20°F (-28.9 °C)
temperatura massima	140°F (60 °C)

CERTIFICAZIONI

IP67

ALTRO

Confezione Master Pack	1
Militare	sì

ACCESSORI

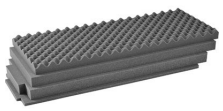

iM3100-FOAM
4 pz. set ricambio schiuma

iM-STRAP-S-VER2
Padded Shoulder Strap

iM-LIDSTAY
Supporto per coperchio

1506TSA
Lucchetto TSA

1500D
Gel di silice essiccante

Peli
c/ Provença, 388, Planta 7 • Barcelona, Spain 08025 • Phone: +34 934 674 999
info@peli.com • www.peli.com

Document created on 04-26-24