



iM2720

Storm

Maleta de Viaje

La maleta Peli™ Storm posee el mismo ADN legendario que nuestra maleta Peli Protector, con una diferencia primordial: un cierre a presión que queda automáticamente sellado, pero que se abre con un toque ligero. Con garantía para toda la vida, la maleta Peli Storm se fabrica en los Estados Unidos con componentes de la más alta calidad.

- Cuatro cierres de pulsar y tirar
- Dos pasadores con bloqueo por candado
- Dos asas con suave empuñadura de doble capa
- Robustas bisagras
- Anillo de sellado



CONFIGURACIONES



iM2720
Standard



iM2720-X0000
No Foam



iM2720-X0002
With Padded Dividers



iM2720-X0006
With TrekPak Divider System



iM2720-X0001
With Foam

DIMENSIONES

| | |
|------------------------------|--|
| INTERIOR | 22.00 x 17.00" x 10.00 (55.9 x 43.2 x 25.4 cm) |
| EXTERIOR | 24.60 x 19.70" x 11.70 (62.5 x 50 x 29.7 cm) |
| profundidad tapa | 2.00" (5.1 cm) |
| profundidad base | 8.00" (20.3 cm) |
| profundidad total | 10" (25.4 cm) |
| volumen interior | 2.16 ft ³ (0.061 m ³) |
| Padlock Hole Diameter | 0.31" (0.8 cm) |

MATERIALES

| | |
|--------------------------------------|--|
| cuerpo | Injection Molded HPX™ high performance resin |
| cierre | Valox - Polybutylene Terephthalate (PBT) |
| Cierre (Alt) | Xenoy - Polyester/Polycarbonate blend |
| anillo de sellado de neopreno | EPDM |
| pasadores | Stainless Steel |
| Pasadores (Alt) | Aluminum |
| espuma | 1.3/1.35 polyester |
| cuerpo de compensación | Valox - Polybutylene Terephthalate (PBT) |
| Cuerpo de compensación (Alt) | Xenoy - Polyester/Polycarbonate blend |
| respiradero de compensación | Gortex membrane |

COLORES

■ Black

■ OD Green

■ Yellow

PESO

| | |
|---------------------------|----------------------|
| peso con espuma | 22.00 lbs (10 kg) |
| peso sin espuma | 16.80 lbs (7.6 kg) |
| flotabilidad | 138.14 lbs (62.7 kg) |
| Master Pack Weight | 24.00 lbs (10.9 kg) |

LA TEMPERATURA

| | |
|---------------------------|------------------|
| temperatura mínima | -20°F (-28.9 °C) |
| temperatura máxima | 140°F (60 °C) |

CERTIFICACIONES

IP67

OTRAS

| | |
|-------------------------------|----|
| Asa extensible | sí |
| Master Pack | 1 |
| Aplicaciones militares | sí |

ACCESORIOS



iM27XX-UTILITYORG
Organizador de accesorios



iM2720-FOAM
Juego de 5 piezas de espuma de recambio



iM-LIDSTAY
Soporte de tapa

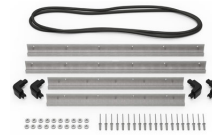

iM2720-M4-BEZEL
Bisel de la base (métrico)



iM2720-M4-BEZEL-L
Bisel de la tapa (métrico)

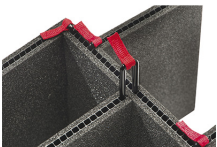

iM2720-TREK
Kit de divisores TrekPak



1610TPDIV
Extra TrekPak Dividers



1506TSA
Candado TSA

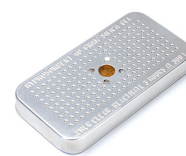

1500D
Gel de sílice desecante

Peli

c/ Provença, 388, Planta 7 • Barcelona, Spain 08025 • Phone: +34 934 674 999
info@peli.com • www.peli.com

Document created on 11-21-24